

# **Yashoda Girls' Arts & Commerce College, Nagpur**



## **Project in Environment Science**

**Session: 2019-2020**

**Name of the Project: Project on Turning Biodegradable  
Things into Organic manure**

**Number of Students Enrolled: 14**

**Name of Co-ordinator : Dr. Lalita Punnaya**



# Yashoda Girls' Arts & Commerce College



Affiliated to Rashtrasant Tukadoji Maharaj Nagpur University, Nagpur

NAAC Accreditation B++ with 2. 82 CGPA

Sneh Nagar, Wardha Road, Nagpur. 440015

## Brief Report on Completion of Project

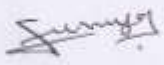
Academic Year- 2019-2020

Name of the Project Undertaken	Project on Turning Biodegradable things into organic manure	
Academic Session	2019-2020	
Organizing Department/ Committee	Department of Environment Science	
Total number of students Participated in the project	14	
Brief Report	The Project entitled Turning Biodegradable things into organic manure was undertaken by the Department of Environment Science during the session 2019-2020 under the guidelines of the Internal Quality Assurance Cell of the institution. Total 14 students participated in the project activity and successfully completed the project. The completion certificates have been given to the students. All the students found it very interesting to learn through the experiential learning. They enjoyed the project work.	
Criterion No. 1	Metric No:-1.3.2	
Signature of Activity Co-ordinator	Signature and Stamp of IQAC Co-ordinator	Signature & Stamp of Principal
	 Co-ordinator, IQAC Yashoda Girls' Arts & Commerce College, Nagpur	 Principal Yashoda Girls Arts & Commerce College, Sneh Nagar, Nagpur-15



Purushottam Khaparde Health & Education Society's

Accredited  
B++  
by NAAC

# Yashoda Girls' Arts & Commerce College, Nagpur

• Recognized by Government of Maharashtra • Affiliated to RTM Nagpur University, Nagpur  
SNEH NAGAR, WARDHA ROAD, NAGPUR - 440 015. (M.S.) INDIA

• Tel. : 0712-2290637 • Fax No.: 0712-2290368 • Website : www.yashodagirlscollege.edu.in • Email : ygc.ngp@rediffmail.com

YGC No./  Project in Environment Science  Date

Title of the Project: Project on Turning Biodegradable things into organic manure

Department of Environment Science

Number of students completing the project : 14

Session 2019-2020

Sr. No.	Name of the students enrollment in project
1	TEJESHWARI NIENDRAKUMAR SONAWANE
2	ARATI NARENDRA KALE
3	ARCHANA SUDAM DHURVE
4	KALYAN I NARESH LOKHANDE
5	PRIYA BHAURAO NEWARE
6	SAMIKSHA SUSRESH KODAPE
7	SHIVANI LAXMAN WANKHEDE
8	POONAM KIRASKUMAR PACHE
9	HEMLATA KUSHOBA MESHARAM
10	SHASHIKALA SHRIRAM UIKE
11	SHABANAM SHANKARRAO KOSARE
12	SNEHA JAIDEO BAGADE
13	SONALI SANTOSH CHAKOLE
14	ANKITA NILKANTH KADU

Signature of Project Co-ordinator

Dr. Lalita Punnya

PRINCIPAL  
Yashoda Girls Arts & Commerce College,  
Sneh Nagar, Nagpur-15



Co-ordinator, IQAC  
Yashoda Girls' Arts &  
Commerce College, Nagpur

पुरुषोत्तम खापर्डे हेल्थ अँड एज्युकेशन सोसायटी द्वारा संयोजित नागपूर

**यशोदा गर्ल्स आर्ट्स अँड कॉमर्स कॉलेज**

स्नेह नगर, नागपूर.

**पर्यावरण शिक्षण**

**पर्यावरण / जर्नल व सेमिनार**

**प्रकल्प कार्यपुस्तिका**

**Project on Turning Biodegradable  
Things into Organic Manure**

**Class : B. A. II**

**Session : 2019-2020**

**Project Submitted by**

**Ku. Arti Narendra Kale**



# CERTIFICATE



## Yashoda Girls' Arts & Commerce College

Affiliated to Rashtrasant Tukadoji Maharaj Nagpur University, Nagpur  
NAAC Accreditation: B++ with 2.52 CGPA

Sneh Nagar, Wardha Road, Nagpur. 440015

# Certificate

It is certified that the project work in the subject  
Environment Science entitled *Project on Turning  
Biodegradable things into organic manure* has been  
successfully completed by  
...*Ku. Arti Narendra Kale*...  
of B.A./ B.Com Semester...*IV*... during the Academic session  
2019-2020. Hence the certificate is awarded to her.

Date: *15/04/2020*

*[Signature]*  
Project Co-coordinator

*[Signature]*  
Principal  
PRINCIPAL  
Yashoda Girls Arts & Commerce Colley  
Sneh Nagar, Nagpur-15





## प्रकल्प लेखन कार्य - दारुगुती कचऱ्याचे व्यवस्थापन

### १. प्रकल्पाची निवड किंवा विषय निवड

पर्यावरणाला सार्जवाच्या भास्तीत्वासाठी आवी पुनरुत्पादनासाठी सोलगाहन देणाऱ्या सर्व दारुकांदा समृद्धय असतो पर्यावरणाला सार्जव व नीर्जव या मधील क्रिया आंलक्रिया, हातीक्रियामधुन साकार झालेली पारीरन्पीती असते. पण माणसाने स्वतःच्या स्वास्थ्यासाठी पण पर्यावरणाचे तीने तेरा ककन टाकले आहेत तदुषण जलतदुषण पर्यावरणाला मोठेवददल झालेले, आहेत. पर्यावरण नैसर्गिक प्रक्रियेवून शुद्ध होत होते परंतु मानवाच्या स्वस्थ्या सध्या सत्तीमुळे अन्नाभाषक पदार्थ मोठ्या प्रमाणात पर्यावरणाला सोडले जातात त्यामुळे सामाजिकांचे आरोग्य दडते दारुगुती कचरा मुख्यतः मोला असतो. भारतात प्रकृत कचर्याच्या 50 टक्के कचर दारुगुती कचरा मुख्य असतो. या कचर्यापासून कपास जत व गोंडूक जत तयार होता. त्यांचा पुनवपर केव्यास या कचर्यावरी ही आपण निमंत्रण आणू शकतो. बाह्यरातील कचरा प्लॉस्टिक वाडल्या कपडे अन्नघटक वेळेवर उचलला जात नाही. त्यामुळे दुर्गंधी पसरते बोगराई जीवन जंतूचाही प्रादुभाव होतो. या अशा कचऱ्याच्या ठिगान्यामुळे लोन्टोस्पायरे सीरा नामक घालक मेंदूच आजार होतात.







## २. प्रकल्पाची उद्दिष्टे



१) कचऱ्याचे योग्य व्यवस्थापन करण्यासाठी  
विघटनशील कचऱ्याची जैविक अंत  
म्हणून वापर करणे

२) आविघटनशील कचऱ्या (सुका कचऱ्या) जसे  
प्लॉस्टिक हे जमा असलेले कचऱ्या  
भागातला विकास.

PROJECT COPY



3. प्रकल्पाचे महत्व



कचरा असून गटारे गाळून राहिलेला  
कचर्यामुळे माती प्रदूषण, पानी प्रदूषण  
व हवा प्रदूषण होते. म्हणून आम्ही  
हा प्रकल्प निवडला.



PROJECT COPY



## ४. प्रकल्पाची अभ्यासपध्दती



प्रकल्पाची प्रयोगिक पद्धती आहे. घरातील  
 कचराचे वर्गीकरण करणे आवश्यक/शील  
 कचरा प्रदूषण प्रकल्पासाठी व्यवस्था  
 केली व प्रयोगिक प्रकल्पासाठी आवश्यक/शील  
 कचरा वेगळे ठेवला.

PROJECT COPY

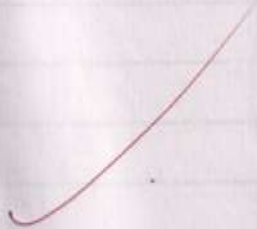





५. प्रकल्पाचे निरीक्षण

\* कचऱ्याचे वर्गीकरण  
 भोला कचरा : कुजवारा - निर्मम निर्मित  
 भाज्याच्या तुताली देवी चहाचा रयाना  
 ककाची झाला. खिया, वांगोतील, पालू -  
 पाचोळा निर्मम केसांच, गुलाब, कसंशणीचे  
 फोपटे, वर्तमानपत्राचे लडके, चमराव झालेल्या  
 भाज्या, लीके, अन्न मारकत्वाच्या शीट्या।  
 मक्यांचे कणीय साले बुरशी किड  
 लागलेल्या धान्य पिठे इत्यादी

पुका कचरा - न कुजवारा - मातर निर्ममली काच  
 प्लॉस्टिक, घात इत्यादी बुडव्या कचऱ्याच्या  
 उपयोग प्रकतर फार वापर केला, भोल्या  
 कचऱ्याच्या उपयोग संपूर्ण अत लयार  
 करण्यासाठी केला प्लॉस्टिक हे सडत नाही  
 कुजत नाही ने पारपशिक व अपारदर्शिक  
 असते. प्लॉस्टिक, पाणी शोषण करू शकत  
 नाही. त्यावर जगचढत नाही तो रोधक  
 असते. काही प्रकारचे प्लॉस्टिक जळत नाही  
 त्यामुळे प्लॉस्टिकच्या छे टाकाक वस्तुचे  
 काय करवते असत तरन सामान्य मानसाला  
 नव्ह. तर शासनच्या सामान्य मानसालाच  
 नव्ह. तर शासनच्या समोरही आहेत.  
 प्लॉस्टिकसडत नसल्यामुळे घराविरवावर  
 प्रत्यक्ष पारिणाम दिसत नसते - तथ्यदा,  
 पारिणाम दिसत. तसते तरी अल्पव्यदा पण  
 अनेक वाईट पारिणाम होत आहे  
 रस्त्यावकान जातात, अनेक ठिकाणी प्लॉस्टिक  
 चोव्या इकडे - लीकडे बिचुरले दिसता. प्लॉस्टिक  
 जामीनीवर जाण्यामुळावर पसरते तथे पाणी



Faint handwritten text in Hindi is visible in the background, mostly illegible due to fading and bleed-through from the reverse side of the page.



### ६. प्रकल्पाचे विश्लेषण

आलच्या वाजुल छोटी-छोटी छिंदे पाहुन  
 प्लॉस्टीकीची वीरावी घेतली लकशी नारळच्या  
 सोंड्या मक्याची कुणसे व वाने घेतली  
 त्यावर वर्मी कल्पस्या एक पातक वर  
 घेतला त्यामुळे प्रवाण कचरा कुजवण्याचे  
 काम केले त्यात रोप (गोड ज्वेल) ठेवले माती  
 उरलेल्या भागेल त्या दिवशीचा भोला कचरा  
 शकला कचरा शकताना १/३ रिकामी राहिल  
 याची काकमी घेतली नंतर त्याने  
 अंत तयार झाला ते अंत आपण झाडणा  
 वर लाकू शकतो. त्याने जैविक अंत वर  
 होते.

*Sanjay*

*[Signature]*  
 PRINCIPAL  
 Yashoda Girls Arts & Commerce College  
 Sneh Nagar, Nagpur-19