

**Yashoda Girls' Arts & Commerce College,  
Nagpur**

**Department of Home Economics**

**Assignment**

**Session: 2021-2022**

**Subject: Home Economics**

Date :

Page :

Topic :

नाव :- मोनिका विनायकराव  
निंबाळकर

वर्ग :- B.A. V sem

विषय :- गृहअर्थशास्त्र

कॉलेज :- यशोदा गर्ल्स आर्ट्स अँड  
हॉमर्स कॉलेज

मागदर्शिका :- डॉ. रेखा झोडिंग

2021-2022

30-11-2021



**PRINCIPAL**  
Yashoda Girls Arts & Commerce College  
Bsn Nagar, Nagpur-45

पहला महीना जारी...



दूसरा महीना

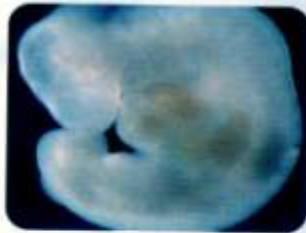

Good



## जन्मोत्तर समायोजनावर परिणाम करणारे घटक

जन्मोत्तर परिस्थितीत म्हणजेच नवजाताबस्येवर परिणाम करणारे घटक अभ्यासणे आवश्यक आहे. हे घटक पुढीलप्रमाणे आहेत.

### जन्मपूर्व परिस्थिती

सर्वात महत्वाचा घटक म्हणजे जन्मपूर्व परिस्थिती कशी होती, म्हणजेच बाय भ्रूणाच्या गर्भाशयात वाढत असतांना कोणती परिस्थिती होती, प्रतिकूल की अनुकूल जर जन्मपूर्व परिस्थिती प्रतिकूल असेल तर त्याचे वाईट परिणाम नवजाताच्या समायोजनावर होतात. हे घटक म्हणजे मातेचे कुपोषण, अनारोग्य, भावनिष्ठ ताणतणाव, भाजार इत्यादी या कारणांनी प्रसूती दरम्यान देखील अडथळे व घोळे उद्भवतात व जन्मानंतर अर्भकास समायोजन करणे कठीण जाते.

जर जन्मपूर्व परिस्थिती / घटक अनुकूल असतील तर त्याचे चांगले परिणाम पाहायला मिळतात. असे अर्भक जन्मानंतर बाह्य परिस्थितीशी सहजपणे समायोजन करू शकतात.

### जन्माशी संबंधित अनुभव

प्रसूती पूर्व वेपनांच्या काळात स्त्रियांना जास्त ओषधे दिली गेल्यास, प्रसूतीनंतर

तीसरा महीना





अर्भक जास्त काळ सुस्तावलेली दिसतात. कारण स्त्रियांना जास्त त्यांच्यावर या औषधांचा परिणाम झालेला असतो. तसेच अर्भकाच्या वजनात थर जास्त प्रमाणात होते म्हणून वेदना. शाभूक औषधे किती प्रमाणात दिली गेली याचा अर्भकाच्या समायोजनावर परिणाम होतो.

### जन्माचा प्रकार :

अर्भकाचा जन्म कशा प्रकारे झाला हेही महत्वाचे ठरते. अर्भकाचा जन्म नैसर्गिकपणे, सुलभपणे होतो की नाही यावर पुढील काळातील समायोजन अवलंबून असते. जर जन्माच्या प्रक्रियेत / प्रसूती प्रक्रियेत अडथळे झाले असतील तर अर्भकाच्या समायोजनावर त्याचा परिणाम होतो. जसे. गर्भापि स्थिती असोयु शाल्यास नैसर्गिक प्रसूती (Normal Delivery) होणे शक्य नसते. त्यावेळी बाह्य साहाय्याच्या साहाय्याने किंवा शस्त्रक्रियेद्वारे जन्म घडून येतो. यावेळी अर्भकाला होणारा त्रास पुढील काळातील समायोजनावर परिणामकारक ठरतो.

### अपरिपक्व जन्म :

गर्भावस्थेचा कालखंड किंवा जन्मपूर्व अवस्थेचा कालावधी साधारणपणे २८० दिवसांचा असतो. परंतु कधीकधी काही कारणानी पूर्ण दिवस होण्याच्या आतच शिशू जन्म होतो, त्याला अपरिपक्व शिशू म्हणतात. अपरिपक्व असल्यामुळे





Date : \_\_\_\_\_ Page : \_\_\_\_\_  
Topic : \_\_\_\_\_

शिशूचे वजन कमी असते, ते अशक्य असते त्यामुळे ते बाहेरील तापमान, पोषण, उत्सर्जन इत्यादी गोष्टींशी समायोजन करण्यास असमर्थ ठरते व सामान्य बालकाच्या तुलनेत विकास प्रक्रियेत थोडे मागे पडते.

### जन्मानंतरची काळजी :-

बालकाच्या जन्माबद्दल माता, पित्याच्या दृष्टिकोन फुसता आहे, ते त्याबद्दल किती उत्साही आनंदी आहे, त्याच्या संगोपणाबद्दल किती जागरूक आहेत यावर बालकाचे जन्मांतर समायोजन सुलभ होते. किंवा क्वीण होते. मातापित्यांतील ताणतणाव, कौटुंबिक चलन, आर्थिक असमर्थता इत्यादी घटक बालकाच्या समायोजनात अडथळे आणू शकतात.

### पालकांची मानसिकता :-

जन्मानंतर अशक्यता गस्त्राच्या पद्धतीने पूर्ण होतात. त्याची संगोपणाची पद्धत कोणती इत्यादी घटक महत्वपूर्ण ठरतात. त्याला वेगवेगळ्या वातावरणात समायोजित होईल अशी परिस्थिती आहे का? जसे - थंडीच्या दिवसात त्याला उबदार कपडे व उबदार वारेल अशी व्यवस्था आहे का? त्याचे संगोपन माता करते की परिवारिका याचा देखील शिशूच्या समायोजनावर परिणाम होतो.





Date : \_\_\_\_\_

Page : \_\_\_\_\_

Topic : \_\_\_\_\_

घोड्यात असे म्हणता येते की, जन्मोत्तर समा-  
पोजन जेवढे चांगले होतील तेवढा त्याच्या बाढीला  
व विद्यासाला हातभार लागेल. भ्रमछाला योग्य  
व अनुकूल परिस्थिती प्रदान करव्याची मुख्य  
जबाबदारी मातापित्याची असते, त्यासाठी त्यांनी  
जागरुक असले पाहिजे.



  
PRINCIPAL  
Yashoda Girls Arts & Commerce College,  
Sneh Nagar, Nagpur-15